



SISTEMA SANITARIO REGIONALE
ASL
ROMA 6

DIPARTIMENTO DI SALUTE MENTALE
E DELLE DIPENDENZE PATOLOGICHE

**Protocollo di coordinamento tra la
la UOSD Sanità Penitenziaria e la
sezione del DSM/DP "Articolazione
per la tutela della salute mentale in
carcere"**

ISTITUITA
Novembre 2018
EDIZIONE I /
REVISIONE
ANNUALE
(Gennaio 2020)

Pagine



REGIONE
LAZIO

TITOLO

**Protocollo di coordinamento
tra la UOSD Sanità Penitenziaria
e la sezione del DSM/DP
"Articolazione per la tutela della salute mentale in carcere"**

DESTINATARI

- Sezione "Articolazione per la tutela della salute mentale in carcere"
- UOSD Sanità Penitenziaria

EMISSIONE/REVISIONI

data	Redazione	emissione sviluppo	verifica	approvazione
Novembre 2018	<p>Direttore UOSD Sanità Penitenziaria Dott.ssa Emanuela Falconi</p> <p>P.O. Gestione del Personale Servizio Infermieristico DSM/DP Dr.ssa Laura Bianchi</p>	<p>Attivazione della sezione denominata "Articolazione per la tutela della salute mentale in carcere"</p> <p>Attivazione ed implementazione delle attività a cura dei detenuti giunti:</p> <ul style="list-style-type: none"> - per accertamento delle "infermità psichiche" di cui all'art. 112 del DPR 230/2000; - dei detenuti con "infermità psichica" sopravvenuta nel corso della detenzione di cui all'art.148 del Codice Penale - dei detenuti condannati a pena diminuita per "vizio parziale di mente" di cui all'art. 111, comma 5 e 7 del DPR 230/2000 	<p>Gruppo di lavoro</p> <p>Direttore UOSD Sanità Penitenziaria Dott.ssa Emanuela Falconi</p> <p>Referente Dipartimento di Salute Mentale e delle Dipendenze Patologiche Dott. Eduardo Ferri</p> <p>P.O. Gestione del Personale Servizio Infermieristico DSM/DP Dr.ssa Laura Bianchi</p>	<p>Direttore Sanitario Aziendale Dott. Mario Ronchetti</p> <p>Referente Dipartimento di Salute Mentale e delle Dipendenze Patologiche Dott. Eduardo Ferri</p> <p>Direttore Dipartimento del Territorio Dott. Marco Matera</p> <p>Direttore U.O.C. Professione Infermieristica Dott.ssa Cinzia Sandroni</p>

revisione				
data	redazione	sviluppo	verifica	approvazione
Gennaio 2020	<p>Direttore UOSD Sanità Penitenziaria Dott.ssa Emanuela Falconi</p> <p>P.O. Gestione del Personale Servizio Infermieristico DSM/DP Dr.ssa Laura Bianchi</p>	<p>Attivazione della sezione denominata “Articolazione per la tutela della salute mentale in carcere”</p> <p>Attivazione ed implementazione delle attività a cura dei detenuti giunti:</p> <ul style="list-style-type: none"> - per accertamento delle “infermità psichiche” di cui all'art. 112 del DPR 230/2000; - dei detenuti con “infermità psichica” sopravvenuta nel corso della detenzione di cui all'art.148 del Codice Penale - dei detenuti condannati a pena diminuita per “vizio parziale di mente” di cui all'art. 111, comma 5 e 7 del DPR 230/2000 	<p>Gruppo di lavoro</p> <p>Direttore UOSD Sanità Penitenziaria Dott.ssa Emanuela Falconi</p> <p>Referente Dipartimento di Salute Mentale e delle Dipendenze Patologiche Dott. Eduardo Ferri</p> <p>P.O. Gestione del Personale Servizio Infermieristico DSM/DP Dr.ssa Laura Bianchi</p>	<p>Direttore Sanitario Aziendale Dott. Mario Ronchetti</p> <p>Referente Dipartimento di Salute Mentale e delle Dipendenze Patologiche Dott. Eduardo Ferri</p> <p>Direttore Dipartimento del Territorio Dott. Marco Mattei</p> <p>Direttore U.O.C. Professione Infermieristica Dott.ssa Cinzia Sandroni</p>

INDICE

TITOLO, DESTINATARI, EMISSIONE.....	pag. 1
REVISIONE.....	pag. 2
INDICE	pag. 3
PREMESSA, SIGLE E DEFINIZIONI, OGGETTO, SCOPO.....	pag. 4
CAMPO DI APPLICAZIONE.....	pag. 5
GESTIONE DELLA DOCUMENTAZIONE.....	pag. 5
DISPOSIZIONI PROCEDURALI	pag. 5
PERCORSO DI ACCOGLIENZA, PRESA IN CARICO E CURA.....	pag. 6
ALLEGATI, ACCESSIBILITA' E RISERVATEZZA, INDICATORI.....	pag. 7
BIBLIOGRAFIA.....	pag. 7

PREMESSA

- 1) Il DM 28 maggio 2015 ha istituito la sezione denominata “*Articolazione per la tutela della salute mentale in carcere*” destinata all'accoglienza:
 - dei detenuti giunti per accertamento delle “*infermità psichiche*” di cui all'articolo 112 del decreto del Presidente della Repubblica 230/2000
 - dei detenuti con “*infermità psichica*” sopravvenuta nel corso della detenzione di cui all'articolo 148 del Codice Penale dei detenuti condannati a pena diminuita per “*vizio parziale di mente*” di cui all'articolo 111, comma 5 e 7 del Decreto del Presidente della Repubblica del 230/2000
- 2) Le stanze di pernottamento di tale sezione detentiva sono 4 di cui:
 - 1 per disabili
 - 2 singole
 - 1 doppiaper un totale di 5 posti

La Direzione della Casa Circondariale di Velletri ha comunicato che il locale, interno alla sezione, destinato alle attività sanitarie è n.1 e sta concordando con l'Amministrazione Penitenziaria le procedure per il comodato d'uso. Il personale ASL procederà alla richiesta di arredo.

- 3) La Regione Lazio ha provveduto con Determinazione del Direttore del Dipartimento n. B03433 del 7/6/2012 ad assegnare finanziamenti specifici al fine di consentire alle ASL di realizzare specifici e mirati progetti di cura all'interno di dette articolazioni. Per quanto concerne la ASL RM 6 (ex H) il personale previsto è il seguente:
 - 1 Medico Psichiatra
 - 1 Psicologo
 - 1 Infermiere

SIGLE E DEFINIZIONI

- DSM/DP = Dipartimento di Salute Mentale e delle Dipendenze Patologiche
- UOSD/SP = Unità Operativa Semplice Dipartimentale/ Sanità Penitenziaria
- DM= Decreto Ministeriale
- DPR= Decreto del Presidente della Repubblica

OGGETTO

Protocollo di coordinamento tra la sezione DSM/DP “Articolazione per la tutela della salute mentale in carcere” e la UOSD Sanità Penitenziaria

SCOPO

- 4) Applicare le disposizioni:
 - del DM 28 maggio 2015 per l'istituzione della sezione denominata “*Articolazione per la tutela della salute mentale in carcere*” destinata all'accoglienza:
 - dei detenuti giunti per accertamento delle “*infermità psichiche*” di cui all'articolo 112 del Decreto del Presidente della Repubblica 230/2000
 - dei detenuti con “*infermità psichica*” sopravvenuta nel corso della detenzione di cui all'articolo 148 del Codice Penale
 - dei detenuti condannati a pena diminuita per “*vizio parziale di mente*” di cui all'articolo 111, comma 5 e 7 del Decreto del Presidente della Repubblica del 230/2000

CAMPO DI APPLICAZIONE

- 5) Personale medico, di coordinamento infermieristico ed infermieristico afferente la sezione denominata "Articolazione per la tutela della salute mentale in carcere"
La procedura pertanto viene pubblicata sul sito aziendale.

GESTIONE DELLA DOCUMENTAZIONE

- La cartella clinica integrata (attualmente cartacea in implementazione quella informatizzata) è unica e depositata nell'infermeria generale che si trova nello stesso piano dell'articolazione, nel corridoio adiacente la sezione in oggetto
- Le relazioni medico-legali prodotte per la Magistratura ed Avvocatura, durante la permanenza, saranno sempre apposte in copia nella cartella.

DISPOSIZIONI PROCEDURALI

Il Direttore della UOSD SP, secondo le indicazioni contenute nell'allegato della Conferenza Unificata – *Linee guida in materia di modalità di erogazione dell'assistenza sanitaria negli istituti penitenziari degli adulti, implementazioni delle reti sanitarie regionali e nazionali* - del 22 gennaio 2015 coordina gli interventi delle professionalità sanitarie coinvolte, ivi incluse quelle specialistiche ancorché afferenti a diverse Unità Operative e/o Dipartimenti.

Lo staff specialistico del DSMDP, presterà la propria attività nel turno AM feriale.

Le attività assistenziali nei turni PM, Notturmo e Festivi nelle 24 H, verranno garantite dal personale della UOSD SP.

Il Medico di Guardia garantirà le emergenze /urgenze.

Lo staff specialistico del DSMDP predisporrà per ogni paziente il Percorso Clinico Assistenziale, attuando i percorsi di diagnosi e cura.

Nella fase di dimissione la Relazione di Dimissione verrà predisposta dagli specialisti dell'articolazione del DSMDP ed inserita nella cartella clinica integrata.

Il personale afferente ai due diversi Dipartimenti (DSMDP e Territorio) si integrerà condividendo sempre gli obiettivi e le azioni da intraprendere per evitare di procedere con azioni discordanti o ripetute.

Il paziente verrà accolto dal Medico di Guardia dell'Istituto che predisporrà la continuità terapeutica farmacologica ed annoterà in cartella, come di norma per gli altri internati, le informazioni sanitarie e quanto ritenuto necessario per la gestione del paziente.

Qualora il paziente dovesse giungere nel turno pomeridiano, verrà somministrato il test di screening del "Protocollo di riduzione del rischio di suicidio" così da poter eventualmente richiedere le misure di sorveglianza ritenute necessarie, a tutela dell'assistito, in attesa della presa in carico da parte dello staff specialistico.

Dopo la visita medica d'ingresso il paziente verrà condotto dalla Polizia Penitenziaria nella sezione di destinazione ed accolto dal personale del DSMDP secondo procedure specifiche che verranno determinate dalla équipe.

Tanto l'équipe del DSMDP della sezione e non quanto l'équipe della UOSD SP garantiranno reciprocamente le attività di cura urgenti ed indispensabili per la gestione dei pazienti.

L'infermiere in turno nella sezione sarà impegnato nell'attività di case manager agevolando i percorsi di diagnosi e cura tanto psichiatrici che di Medicina Generale:

- Provvederà al raccordo delle prescrizioni mediche effettuate prendendosi cura di assistere il paziente tanto nella sezione quanto negli spostamenti che si renderanno necessari per controlli e visite.
- Somministrerà le terapie al mattino e al pranzo mentre per la sera saranno i colleghi della UOSD SP a garantire la continuità terapeutica farmacologica

La permanenza nella sezione per gli art.112 è prevista per un massimo di giorni 30, tuttavia potrà variare in seguito alla valutazione della équipe curante.

Alla termine del percorso di cura sarà redatta una lettera di dimissioni da allegare in cartella.

ALLEGATI

1. NOTA MINISTERO DELLA GIUSTIZIA RECANTE D.M. 28/05/2015 ISTITUTIVO DELLA SEZIONE "ARTICOLAZIONE PER LA TUTELA DELLA SALUTE MENTALE IN CARCERE"
2. FLOWCHART "ARTICOLAZIONE PER LA TUTELA DELLA SALUTE MENTALE IN CARCERE"
3. MATRICE DI RESPONSABILITA' "ARTICOLAZIONE PER LA TUTELA DELLA SALUTE MENTALE IN CARCERE"
4. NOTA REGIONE LAZIO DIPARTIMENTO PROGRAMMAZIONE ECONOMICA E SOCIALE RECANTE ATTUAZIONE DGR N. 4 DEL 13 GENNAIO 2012
5. NOTA PRESIDENZA DEL CONSIGLIO DEI MINISTRI LINEE GUIDA IN MATERIA DI MODALITA' DI EROGAZIONE DELL'ASSISTENZA SANITARIA NEGLI ISTITUTI PENITENZIARI PER ADULTI; IMPLEMENTAZIONE DELLE RETI SANITARIE REGIONALI E NAZIONALI AI SENSI DEL D.L. 28/08/1997 N. 281.

ACCESSIBILITA' E RISERVATEZZA

La presente procedura è a disposizione di:

- Direttore Generale
- Direttore Sanitario Aziendale
- Dirigenti Medici dell'"Articolazione per la tutela della salute mentale in carcere" e la UOSD Sanità Penitenziaria
- Coordinatori infermieristici UOSD Sanità Penitenziaria
- Infermieri dell'"Articolazione per la tutela della salute mentale in carcere" e la UOSD Sanità Penitenziaria

INDICATORI

- Relazione annuale a cura dell'équipe del DSM/DP sui ricoveri alla Direzione Sanitaria Aziendale.

BIBLIOGRAFIA

NOTA MINISTERO DELLA GIUSTIZIA RECANTE D.M. 28/05/2015 ISTITUTIVO DELLA SEZIONE "ARTICOLAZIONE PER LA TUTELA DELLA SALUTE MENTALE IN CARCERE"

NOTA REGIONE LAZIO DIPARTIMENTO PROGRAMMAZIONE ECONOMICA E SOCIALE RECANTE ATTUAZIONE DGR N. 4 DEL 13 GENNAIO 2012

NOTA PRESIDENZA DEL CONSIGLIO DEI MINISTRI LINEE GUIDA IN MATERIA DI MODALITA' DI EROGAZIONE DELL'ASSISTENZA SANITARIA NEGLI ISTITUTI PENITENZIARI PER ADULTI; IMPLEMENTAZIONE DELLE RETI SANITARIE REGIONALI E NAZIONALI AI SENSI DEL D.L. 28/08/1997 N. 281.

FLOWCHART: "ARTICOLAZIONE PER LA TUTELA DELLA SALUTE MENTALE IN CARCERE"

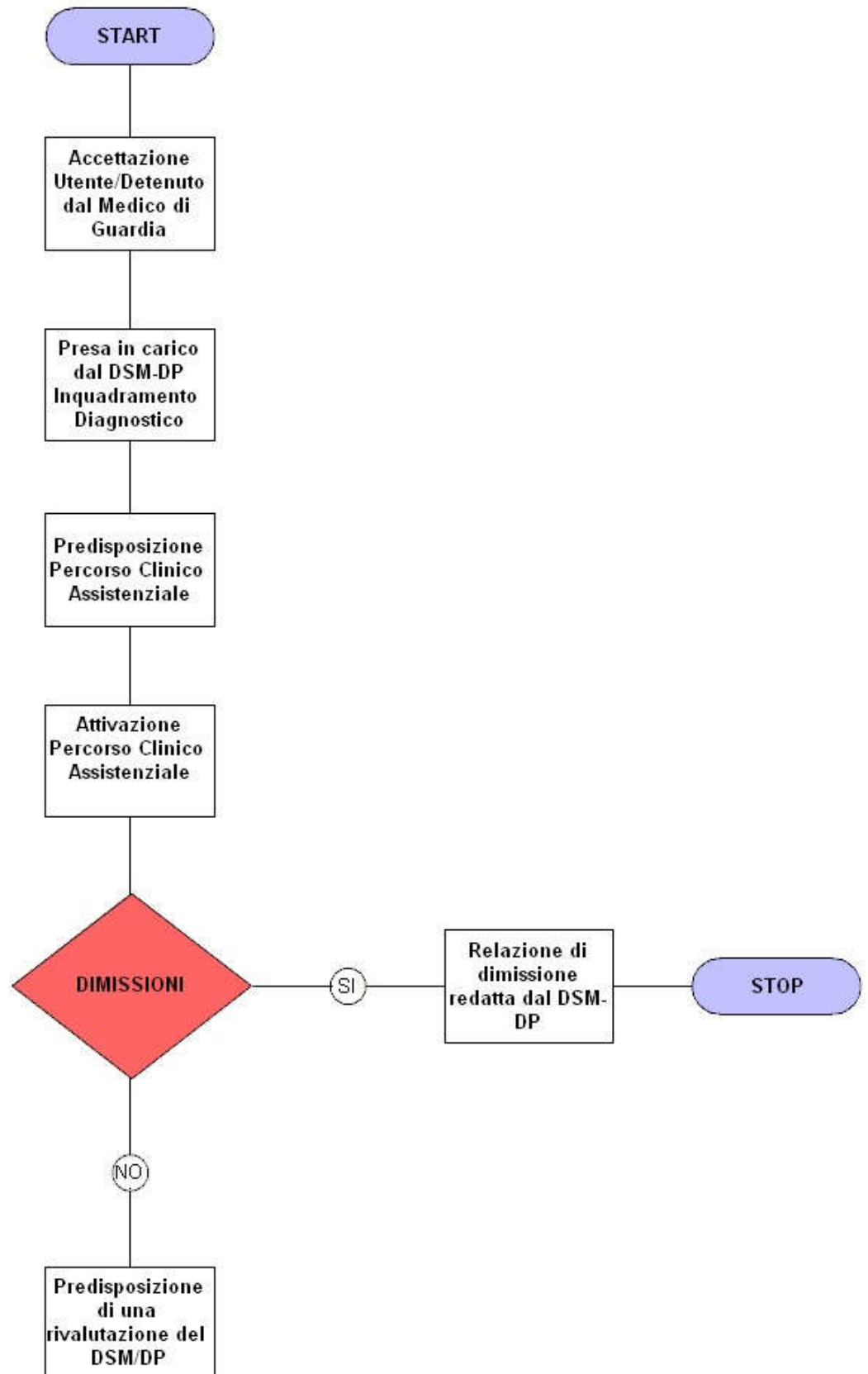

MATRICE DI RESPONSABILITÀ: "ARTICOLAZIONE PER LA TUTELA DELLA SALUTE MENTALE IN CARCERE"

ATTIVITA'	ATTORI									
	Direttore Sanitario Aziendale	Direttore UOSD Sanità Penitenziaria	Direttore DSM-DP	P.O. Gestionale DSM-DP	Medico di Guardia	Specialisti DSM-DP (Psichiatri-Psicologi)	Personale Infermieristico DSM-DP	Personale Infermieristico UOSD Sanità Penitenziaria		
Accettazione dell'utente detenuto		C	C		R	C	R	R		
Presenza in carico specialistica DSMDP		C	R		C	R	R	C		
Predisposizione percorso clinico assistenziale		C	R		C	R	R	C		
Attuazione del percorso clinico assistenziale		C	R		C	R	R	C		
Assistenza Infermieristica Mattina		C	C	R	C	C	R	R		
Assistenza Infermieristica Pomeriggio e Notte		C	C	R	C	C	R	R		
Consulenze Specialistiche		R	A		C	C	C	C		
Emergenza Urgenza		C	C		R	R	R	R		
Relazione di dimissione		C	A		C	R	C	C		
Relazione annuale sui ricoveri alla Direzione Sanitaria Aziendale	A	R	R	C	C	C	C	C		

Legenda:

A= Approva R= Responsabile C= Conoscenza