

DISTRETTO H1  
CASA DELLA SALUTE - ROCCA PRIORA  
TAVOLO MISTO DI PARTECIPAZIONE

# Prendersi cura

**Corso di formazione per badanti**

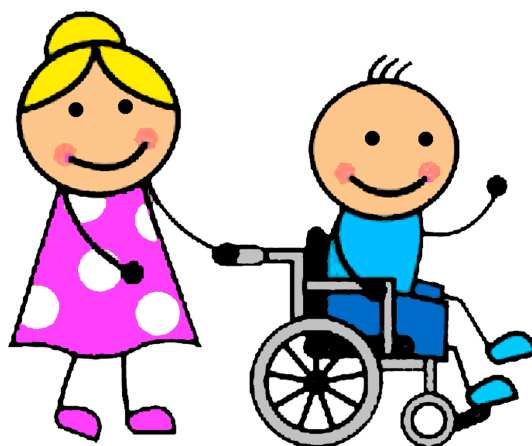

**CASA DELLA SALUTE - ROCCA PRIORA (RM)**  
Via Malpasso D'Acqua 12

**30 marzo, 6 - 13 - 27 aprile, 4 - 11 - 18 - 25 maggio, 8 - 15 - 22 - 29 giugno 2017**  
**ore 16,00 - 19,00**

PER INFORMAZIONI: <http://www.aslromah.it/informazione/volontariato/attivita.php>



## PRESENTAZIONE

Il corso di formazione gratuito è organizzato dall'Azienda Sanitaria Locale Roma 6 in collaborazione con le Associazioni di volontariato attive presso la Casa della Salute (CdS) di Rocca Priora.

L'iniziativa è inserita all'interno della più ampia strategia aziendale d'implementazione di percorsi di sussidiarietà tra la ASL Roma 6 e le Associazioni di volontariato del territorio.

L'idea progettuale, costruita su sollecitazione delle Associazioni presenti presso la CdS per rispondere all'esigenza di qualificare le badanti che lavorano nel territorio aziendale, coinvolge in qualità di docenti volontari e operatori della ASL Rm 6, secondo un modello organizzativo già sperimentato in precedenti percorsi di formazione, nell'ottica di quanto sancito nella delibera DG 67/2016 art.4 che vede la ASL Roma 6 impegnata ad organizzare ed avviare con le Associazioni del territorio azioni formative ed informative su temi di interesse sociosanitario.

Il paradigma che sostiene questo approccio organizzativo alla formazione si basa sulla convinzione che la sussidiarietà orizzontale (ASL - Volontariato) si realizza attraverso esperienze di co-progettazione, anche di eventi formativi, occasioni nelle quali i due sistemi (ASL e Volontariato) sperimentano una vera collaborazione, secondo la *strategia delle connessioni*, che costruisce reti e mette in moto le risorse della comunità, nel rispetto delle identità di tutti i soggetti coinvolti.

## OBIETTIVO

fornire ai discenti una formazione teorico/pratica di base su aspetti: medici, infermieristici, riabilitativi, legali, sociali, comportamentali, relazionali che possano costituire un bagaglio per affrontare al meglio il lavoro quotidiano di accudimento di persone fragili.

## A CHI È RIVOLTO

a persone italiane o straniere che svolgono o hanno intenzione di svolgere attività di badanti presso anziani e/o disabili non autosufficienti presso il loro domicilio.

## ARTICOLAZIONE DEL CORSO

Il corso è articolato in 12 incontri di 3 ore ciascuno per un totale di 36 ore. Si svolge, di norma, il giovedì pomeriggio dalle ore 16.00 alle ore 19.00, presso la Casa della Salute di Rocca Priora. I docenti sono professionisti della ASL Roma 6 e volontari delle Associazioni presenti presso la Casa della Salute

## PER L'ISCRIZIONE SI PUÒ

- Inviare la richiesta all'indirizzo mail [partecipa@aslroma6.it](mailto:partecipa@aslroma6.it), allegando l'apposito modello di domanda d'iscrizione compilato e sottoscritto.
- Inviare il modello di iscrizione per fax al n. 06/9640080
- Consegnare a mano il modello d'iscrizione compilato, presso il CAD sito nella Casa della Salute di Rocca Priora, sig.ra Roberta Gatta, al mattino dalle 9,00 alle 13,00 escluso il sabato.

Al termine del corso verrà rilasciato dalla ASL un **attestato di partecipazione** a coloro che hanno frequentato almeno l'80% delle ore complessive (36h)

#### COORDINAMENTO ORGANIZZATIVO

M. Luisa Erculei - Tavolo Misto di Partecipazione ASL Rm 6

Alberto Falera – Casa della Salute Rocca Priora

#### SEGRETERIA CORSO

Roberta Gatta - Casa della Salute Rocca Priora, tel. 06/93274576

#### PER INFORMAZIONI

- PUA Casa della Salute ☎ 06 93274504 – 06 93274505
- Sportello del Volontariato Casa della Salute Rocca Priora ☎ 06 93272866 – 06 93272865 – 06 93272828
- Segreteria corso sig.ra Roberta Gatta presso CAD Casa della Salute Rocca Priora, ☎ 06/93274576
- Indirizzo mail [partecipa@aslroma6.it](mailto:partecipa@aslroma6.it) - sito web [www.aslroma6.it](http://www.aslroma6.it)

## PROGRAMMA

DATA	ORARIO	ARGOMENTO	DOCENTI
		<b>APERTURA DEL CORSO</b>	
<b>30 marzo</b>	16,00 – 16,30	Presentazione del corso	MARIO RONCHETTI DIRETTORE SANITARIO F.F ASL ROMA6
	16,30 -17,00	Informazioni generali sull'articolazione del corso	ALBERTO FALERA ASL ROMA 6
		<b>AREA MEDIA</b>	
	17,00 – 19,00	Le patologie più frequenti dell'anziano. La non autosufficienza dell'anziano	ALBERTO FALERA ASL ROMA 6
		<b>AREA DELL'ASSISTENZA DI BASE</b>	
<b>6 aprile</b>	16,00 – 19,00	Concetti di base di igiene, microclima, concetti di disinfezione e sanificazione, prevenzione incidenti Le lesioni da decubito Tecniche per spostamento L'utilizzo di apparecchiature medicali	ANGELO ANGLANI ASL ROMA 6
		<b>AREA RIABILITATIVA</b>	
<b>13 aprile</b>	16,00 – 17,00	L'uso di ausili protesici	GIANFRANCO RUSCIO ASL ROMA 6
	17,00 – 19,00	La gestione della stomia	PATRIZIA CINELLI E CATERINA SCHIRÒ ASSOCIAZIONE SCOPRILASTOMIA
<b>27 aprile</b>	16,00 – 17,30	La disabilità adulta. Le cure riabilitative	DANIELA LUMACA ASL ROMA 6
	17,30 – 19,00	Il posizionamento e la mobilizzazione del paziente	M.CRISTINA BRAMUCCI ASL ROMA 6
		<b>AREA PSICOLOGICA E RELAZIONALE</b>	
<b>4 maggio</b>	16,00 – 19,00	La comunicazione, i bisogni, la convivenza, la gestione delle emozioni e dello stress. La gestione dei conflitti Le demenze: la gestione del quotidiano	GRAZIA BIGONZONI ASSOCIAZIONE ALZHEIMER CASTELLI ROMANI
<b>11 maggio</b>	16,00 – 19,00	Relazione con il paziente e i familiari: ascolto ed empatia	FABIO G. M. FILETTI ASL ROMA 6

DATA	ORARIO	ARGOMENTO	DOCENTI
<b>AREA DELLE ATTIVITÀ A DOMICILIO</b>			
<b>18 maggio</b>	16,00 – 17,30	Elementi di dietetica: principi nutrizionali nella persona fragile	CINTHIA VERCELLONI ASL ROMA 6
	17,30 – 19,00	Elementi di assistenza di base (controllo del polso e del respiro, controllo del colorito cutaneo, somministrazione farmaci, ecc.)	ANGELO ANGLANI ASL ROMA 6
<b>25 maggio</b>	16,00 – 19,00	Tecniche di disostruzione e BLS	ELISABETTA DEL PAPA ASSOCIAZIONE CRI TUSCULUM  MIRELLA ONAIRDA ASSOCIAZIONE O.L.I.V.E.R.  PAOLO TESTANI ASSOCIAZIONE ZIPAULO TEAM
<b>8 giugno</b>	16,00 – 19,00	Prodotti, strumenti e tecniche per la pulizia e l'igiene degli ambienti  Norme comportamentali e di convivenza – esempi pratici	JEAN IVETTE DIAZ SEGARRA E GLORIA GIACCHINO ASSOCIAZIONE TUSCOLANA DI SOLIDARIETÀ
<b>AREA DELLA TUTELA LEGALE DEL LAVORATORE</b>			
<b>15 giugno</b>	16,00 – 19,00	Diritti e doveri del lavoratore e della persona curata Privacy e libertà Il contratto di lavoro I servizi del territorio	GLORIA GIACCHINO ASSOCIAZIONE TUSCOLANA DI SOLIDARIETÀ
<b>AREA DEI SERVIZI SOCIO SANITARI TERRITORIALI E DELLA TUTELA DELLA PERSONA FRAGILE</b>			
<b>22 giugno</b>	16,00 – 17,30	La rete dei servizi socio sanitari territoriali e l'integrazione socio sanitaria.  L'Assistenza Domiciliare Integrata, l'invalidità civile, i ricoveri.	TIZIANA PESCHI ASL ROMA 6
	17,30 – 19,00	L'Amministrazione di Sostegno e la tutela della persona fragile	SABRINA RENSON ASSOCIAZIONE PERSONA&DIRITTI
<b>CHIUSURA DEL CORSO</b>			
<b>29 giugno</b>	16,00 – 19,00	Dibattito e domande finali  Somministrazione questionario di fine corso  Consegna degli attestati di fine corso	TUTTI I DOCENTI   MARIO RONCHETTI DIRETTORE SANITARIO FF ASL ROMA 6